

ZŁĄCZKI KABLOWE MIEDZIANE

- Przeznaczenie** Złączki kablowe miedziane służą do łączenia żył miedzianych. Zwiększają bezpieczeństwo i trwałość połączenia. Do złączenia żył kabli miedzianych "na zakładkę" służą złączki kablowe miedziane równoległe ZW. W branży ciepłowniczej złączki ZCS 4 służą do wykonywania instalacji alarmowych rur preizolowanych. Złączki z literą "O" w symbolice mają zastosowanie w napięciach 10 ÷ 30kV. Aby trwale zamocować złączkę, należy zaprasować ją przy użyciu odpowiedniej prasy (w przypadku żył sektorowych należy najpierw przeformować żyłę na okrągło).
- Montaż**
- Dane techniczne** Pełna zgodność ze standardem DIN 46 267 dla typów DZ, DZS, w przypadku pozostałych złączek wg standardu DIN zgodność dotyczy części rurowej. Materiał: rury i pręty miedziane w gatunku Cu-ETP wg PN-EN 13600, PN-EN 13601. Izolacja wykonana z PCV oraz dla złączek typu ZKIT, z polietylenu sieciowanego radiacyjnie o temperaturze pracy od - 25° do +105°C. Dopuszczamy różnice w jasności i nasyceniu kolorów w granicach dopuszczalnych do ich prawidłowej identyfikacji - różnice te wynikają z uwarunkowań technologicznych produkcji.

Złączki kablowe - typu Z, ZS

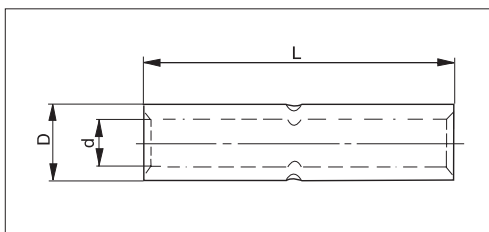

Z - bez pokrycia galwanicznego ZS - cynowane galwanicznie

Przekrój żyły [mm ²]	Typ złączki	Indeks	Typ złączki	Indeks	Pakow. [szt.]	Wymiary [mm]		
						D	d	L
0,5 ÷ 1,5			ZS 1	TOZAZ0010000001	100	3,7	1,8	16
1,5 ÷ 2,5	Z 2,5	TOZAC0020000001	ZS 2,5	TOZAZ0020000001	100	4,0	2,4	15
4	Z 4	TOZAC0040000001	ZS 4	TOZAZ0040000001	100	4,5	2,9	20
6	Z 6	TOZAC0060000001	ZS 6	TOZAZ0060000001	100	5,9	4,0	25
10	Z 10	TOZAC0100000001	ZS 10	TOZAZ0100000001	100	6,6	4,5	30
16	Z 16	WOZAC0160000001	ZS 16	WOZAZ0160000001	50	8,5	5,5	29
25	Z 25	WOZAC0250000001	ZS 25	WOZAZ0250000001	50	10,0	7,0	33
35	Z 35	WOZAC0350000001	ZS 35	WOZAZ0350000001	50	12,0	8,5	39
50	Z 50	WOZAC0500000001	ZS 50	WOZAZ0500000001	20	14,0	10,0	45
70	Z 70	WOZAC0700000001	ZS 70	WOZAZ0700000001	20	16,5	12,1	47
95	Z 95	WOZAC0950000001	ZS 95	WOZAZ0950000001	20	18,0	13,6	53
120	Z 120	WOZAC1200000001	ZS 120	WOZAZ1200000001	10	19,5	15,1	64
150	Z 150	WOZAC1500000001	ZS 150	WOZAZ1500000001	10	21,0	16,5	68
185	Z 185	WOZAC1850000001	ZS 185	WOZAZ1850000001	10	24,0	19,0	75
240	Z 240	WOZAC2400000001	ZS 240	WOZAZ2400000001	10	26,0	21,0	85
300	Z 300	WOZAC3000000001	ZS 300	WOZAZ3000000001	1	30,0	24,0	100

Złączki kablowe wg standardu DIN - typu DZ, DZS

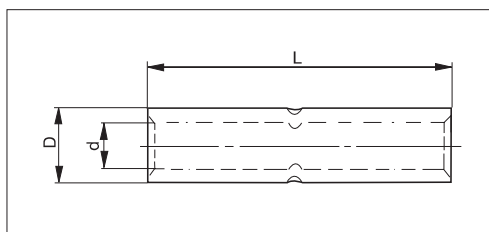

DZ - wg standardu DIN, bez pokrycia galwanicznego
DZS - wg standardu DIN, cynowane galwanicznie

Przekrój żyły [mm ²]	Typ złączki	Indeks	Typ złączki	Indeks	Pakow. [szt.]	Wymiary [mm]		
						D	d	L
16	DZ 16	WOZCC0160000001	DZS 16	WOZCZ0160000001	50	8,5	5,5	50
25	DZ 25	WOZCC0250000001	DZS 25	WOZCZ0250000001	50	10,0	7,0	50
35	DZ 35	WOZCC0350000001	DZS 35	WOZCZ0350000001	50	12,5	8,2	50
50	DZ 50	WOZCC0500000001	DZS 50	WOZCZ0500000001	20	14,5	10,0	56
70	DZ 70	WOZCC0700000001	DZS 70	WOZCZ0700000001	20	16,5	11,5	56
95	DZ 95	WOZCC0950000001	DZS 95	WOZCZ0950000001	20	19,0	13,5	70
120	DZ 120	WOZCC1200000001	DZS 120	WOZCZ1200000001	10	21,0	15,5	70
150	DZ 150	WOZCC1500000001	DZS 150	WOZCZ1500000001	10	23,5	17,0	80
185	DZ 185	WOZCC1850000001	DZS 185	WOZCZ1850000001	10	25,5	19,0	85
240	DZ 240	WOZCC2400000001	DZS 240	WOZCZ2400000001	10	29,0	21,5	90
300	DZ 300	WOZCC3000000001	DZS 300	WOZCZ3000000001	1	32,0	24,5	100
400	DZ 400	WOZCC4000000001	DZS 400	WOZCZ4000000001	1	38,5	27,5	150
500	DZ 500	WOZCC5000000001	DZS 500	WOZCZ5000000001	1	42,0	31,0	160
625	DZ 625	WOZCC6250000001	DZS 625	WOZCZ6250000001	1	44,0	34,5	160